



УРАЛТЕСТ

ФБУ «Государственный региональный центр
стандартизации, метрологии и испытаний
в Свердловской области»

П Р И К А З

«13» декабря 2023 г.

№ 301-од

г. Екатеринбург

О расчете стоимости выезда к
заказчику на 2024 год

П Р И К А З Ы В А Ю :

1. Утвердить с 01.01.2024 г. шаблон расчета стоимости выезда к заказчику (Приложение 1), справочник определения расстояния и времени в пути для выезда в города УрФО (Приложение 2) и инструкцию по порядку заполнения выезда (Приложение 3) в 1С:Бухгалтерия/версия 2.0.
2. Руководителям подразделений довести до исполнителей данный шаблон расчета выезда к заказчику, справочник определения расстояния и времени в пути для выезда в города УрФО и инструкции по порядку заполнения выезда в 1С:Бухгалтерия/версия 2.0.
3. Ответственность за правильность применения расчета выезда возложить на руководителей подразделений.

Контроль за исполнением приказа оставляю за собой.

Генеральный директор

Ю.М. Суханов

Подготовлено:

Тимофеева Наталья Сергеевна
Начальник ПЭО
Ген. (343) 236-30-15 доб. 265
ntimofeeva@uraltest.ru

ДОКУМЕНТ ПОДПИСАН
ЭЛЕКТРОННОЙ ПОДПИСЬЮ

Сертификат: 8029A83B234919219A177E908BB643913

Владелец: Суханов Юрий Михайлович

Действителен: с 04.10.2023 по 27.12.2024

УРАЛТЕСТ



Расчет стоимости выезда к заказчику на 2024 год, руб.

местоположение заказчика _____

НАИМЕНОВАНИЕ РАСХОДОВ	Сумма, руб. (по Свердловской области)	Сумма, руб. (за пределами Свердловской области)
транспортные расходы (Т)	-	-
проезд на автотранспорте ФБУ "УРАЛТЕСТ"	-	-
расстояние (туда-обратно), км		
средний расход топлива на 100 км	12,00	12,00
кол-во топлива (туда-обратно), л	-	-
цена 1 л бензин 95 (Газпромнефть), руб.	42,00	42,00
стоимость бензина, руб.	-	-
проезд на общественном междугороднем транспорте	-	-
стоимость проезда, руб.		
количество билетов (туда-обратно), шт.		
количество человек, чел.		
проезд на СППЛ	-	-
стоимость ч/часа из Прейскуранта	3 545,00	3 545,00
количество часов, ч		
стоимость работы специалистов (С)	-	-
стоимость нормочаса работы специалиста, руб.(Нч)	985,00	985,00
кол-во часов работы специалиста, ч (Т)		
численность специалистов, чел. (Ч)		
командировочные расходы (К)	-	-
суточные	-	-
суточные на человека в сутки, руб.	500,00	700,00
количество человек, чел.		
количество дней, дн.		
проживание	-	-
стоимость проживания на человека в сутки, руб.		
количество человек, чел.		
количество дней, дн.		
«Платон» — российская система взимания платы с грузовиков, имеющих разрешённую максимальную массу свыше 12 тонн	-	-
оплата проезда по дорогам федерального значения	-	-
тариф, руб/км	2,44	2,44
расстояние, км.		
Стоимость выезда к заказчику без НДС	-	-
Стоимость выезда к заказчику с НДС (20%)	-	-

Выезд к Заказчику (В) (поз. 160102 Прейскуранта 2-У) определяется по формуле $V = C + K + T$, где:
С - средняя стоимость работы специалиста ФБУ "УРАЛТЕСТ" определяется по формуле: $C = Nч * T * Ч$
Нч - стоимость нормочаса работы специалиста
(1чел.ч - 985,00руб.; 1чел.дн. - 7 880,00руб.);
Т - время проезда к заказчику и обратно, час ;
Ч - численность выезжающих специалистов, чел.;
К - командировочные расходы (проживание, суточные) ;
Т - транспортные расходы (стоимость проезда на общественном междугороднем транспорте, либо расходы при использовании СППЛ, либо расходы на бензин при выезде на автотранспорте ФБУ "УРАЛТЕСТ". Расстояние до пункта назначения и время в пути определяется на основании справочника Приложение № 2 к Приказу. Стоимость бензина устанавливается ПЭО на основании фактических бухгалтерских данных за период);

ДОКУМЕНТ ПОДПИСАН
ЭЛЕКТРОННОЙ ПОДПИСЬЮ
Сертификат: 6D9A93B2349192A9A177E908BB643913
Владелец: Суханов Юрий Михайлович
Начальник ПЭО
Начальник отдела
действителен с 04.10.2023 по 27.12.2024

Н.С. Тимофеева

Справочник определения расстояния и времени в пути для выезда в города УрФО.

Насел. пункт	Расстояние в один конец, км.	Время в пути в один конец, ч. (с погрузкой/разгрузкой)
Алапаевск	150	3
Арамиль	30	1,5
Артемовский	120	2,5
Арти	180	3,5
Асбест	85	2
Белоярский	55	1,5
Березовский	20	1
Билимбай	60	2
Бисерть	110	2,5
Богданович	100	2,5
Буланаш	130	3
Верхние Серги	100	2,5
Верхний Тагил	100	2,5
Верхняя Пышма	20	1
Верхняя Салда	180	3,5
Верхняя Тура	210	3,5
Верхотурье	300	4,5
Волчанск	425	5,5
Двуреченск	55	1,5
Дегтярск	60	1,7
Егоршино	110	2,5
Заречный	55	1,5
Ивдель	530	7,5
Ирбит	220	4
Каменск-Уральский	100	2,5
Камышлов	140	3
Карпинск	410	5,5
Качканар	270	4,5
Кировград	100	2
Красноурьинск	400	5,5
Красноуральск	210	3,5
Красноуфимск	200	3,7
Курган	370	6
Кушва	190	3
Лесной	250	4,5
Липовка	110	2,5
Магнитогорск	510	7,5
Миасс	250	4,5
Михайловск	130	2,5
Невьянск	90	2

ДОКУМЕНТ ПОДПИСАН
ЭЛЕКТРОННОЙ ПОДПИСЬЮ

Сертификат: 1009A93B2349192A9A177E9088B643913

Подписец: Суханов Юрий Михайлович

Действителен: с 04.10.2023 по 27.12.2024

Насел. пункт	Расстояние в один конец, км.	Время в пути в один конец, ч. (с погрузкой/разгрузкой)
Нижние Серги	100	2,5
Нижний Тагил	140	2,6
Нижняя Салда	195	3,7
Нижняя Тура	230	4
Новая Ляля	300	5
Новотроицк	830	12,5
Новоуральск	85	2
о.Чусовское	25	1,5
Обуховский	130	3
Озерск	140	3
п.Малышева	100	2,5
Первоуральск	50	1,5
Полевской	60	2
Ревда	50	1,5
Реж	85	2
Рефтинский	100	2,5
Североуральск	440	6,5
Серов	350	5
Снежинск	110	2,5
Среднеуральск	25	1,25
Сухой Лог	110	2,5
Сысерть	50	1,5
Тавда	370	6
Талица	220	4
Туринск	300	5
Челябинск	210	4
Шабровский	40	1,5

ДОКУМЕНТ ПОДПИСАН
ЭЛЕКТРОННОЙ ПОДПИСЬЮ

Сертификат: 6D9A93B2349192A9A177E908BB643913

Владелец: Суханов Юрий Михайлович

Действителен: с 04.10.2023 по 27.12.2024

«Калькуляция выезда»

1. Расчет выезда доступен в заявке/счете на строке с позицией выезда. Правой кнопкой вызвать контекстное меню- выбрать Калькуляция выезда см. Рисунок 1.



Рисунок 1

2. Откроется документ см. Рисунок 2.

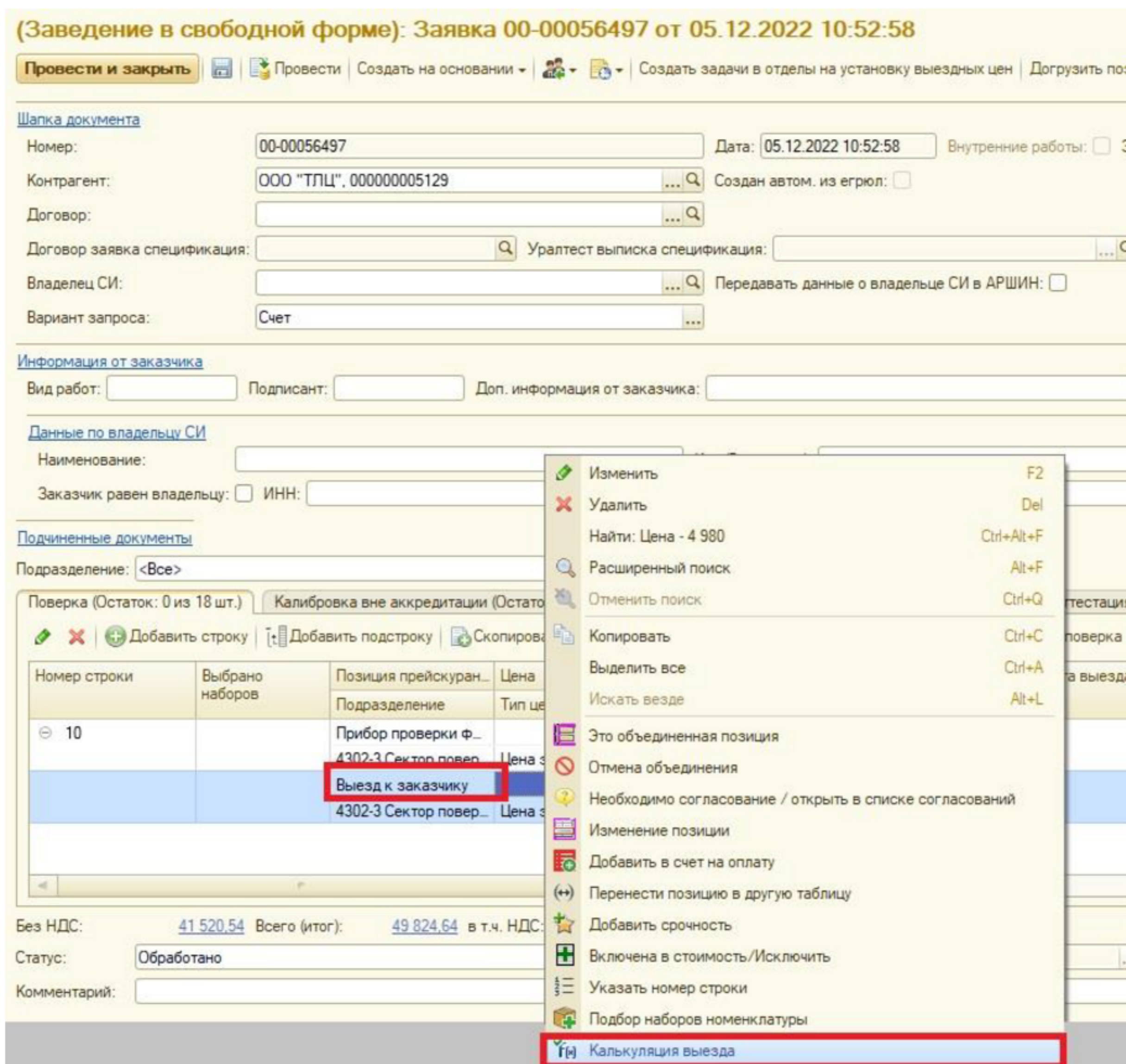

Рисунок 2

Сначала проверить ваше Подразделение. Подразделение определяет доступный вариант шаблона. Шаблон производственных подразделений – расчет стоимости выезда специалиста, без водителя. Шаблон 1900 - только расчет заработной платы водителя, без стоимости выезда специалиста. Затем выбрать на вкладке «Маршрут движения», доступный вариант маршрута. Если маршрут не найден, для добавления нового маршрута необходимо отправить запрос кнопкой «Отправить запрос на добавление маршрута» (Рисунок 2.1). В запросе указать маршрут, расстояние и время.

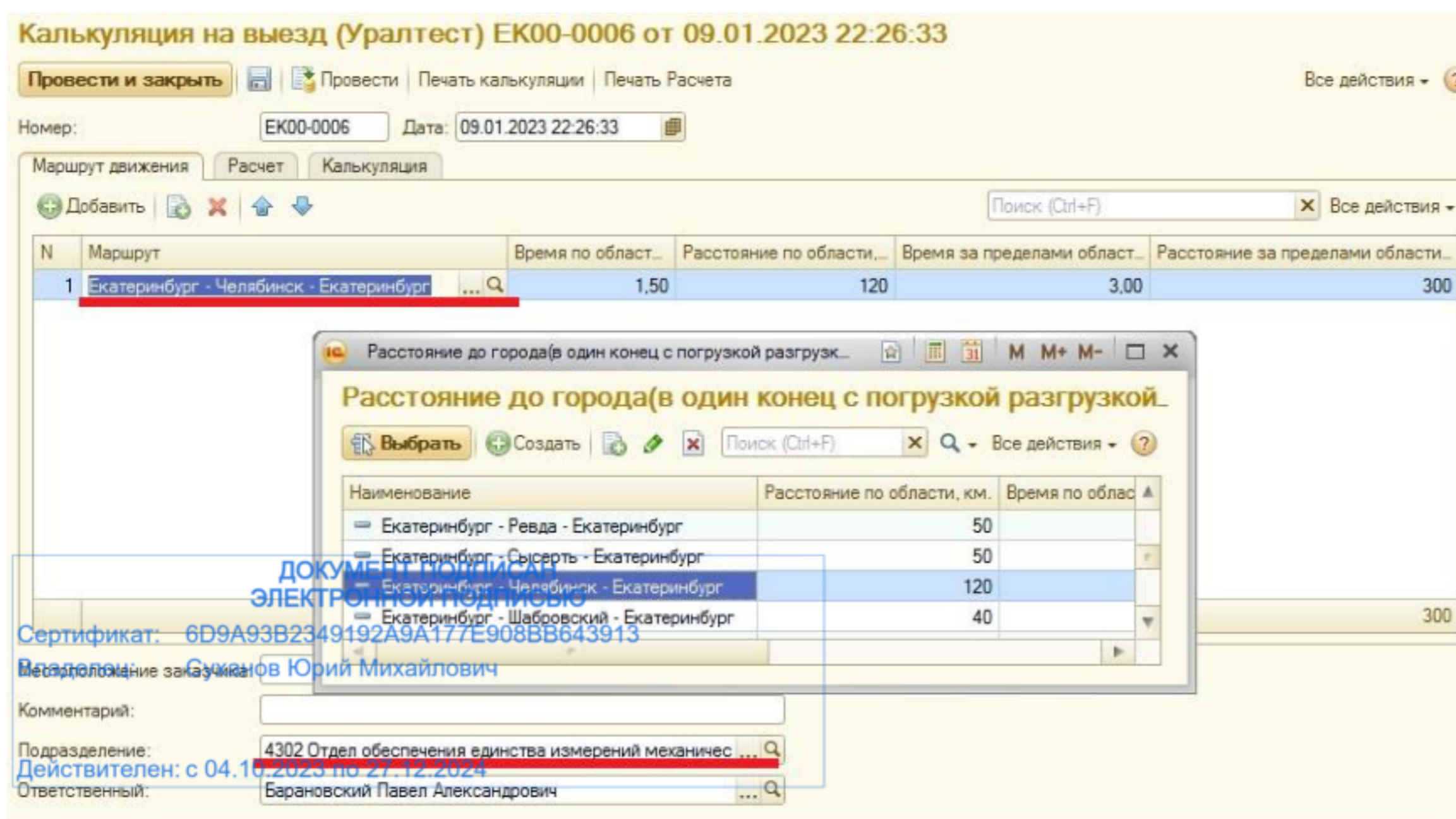

Рисунок 2.1

При возникновении вопросов обращаться в ПЭО к Урусовой Марине внутр. тел 411. Итоги по времени и расстоянию маршрута, передаются во вкладку «Расчет».



Рисунок 3



3. На вкладке «Расчет» см. Рисунок 3 и Рисунок 4, количество строк задано по шаблону, редактированию не подлежит. Доступные поля имеют белый цвет, при необходимости заполняются или изменяются числовые значения. Итоговые поля - серого цвета, они рассчитываются автоматически.

В расчете указаны все возможные варианты проезда (собственный автотранспорт, общественный транспорт, такси). Возможны сочетания: например, если проезд на общественном транспорте и такси, то графу расстояние (туда-обратно) нужно очистить, т.к. данные подтягиваются из маршрута автоматически.

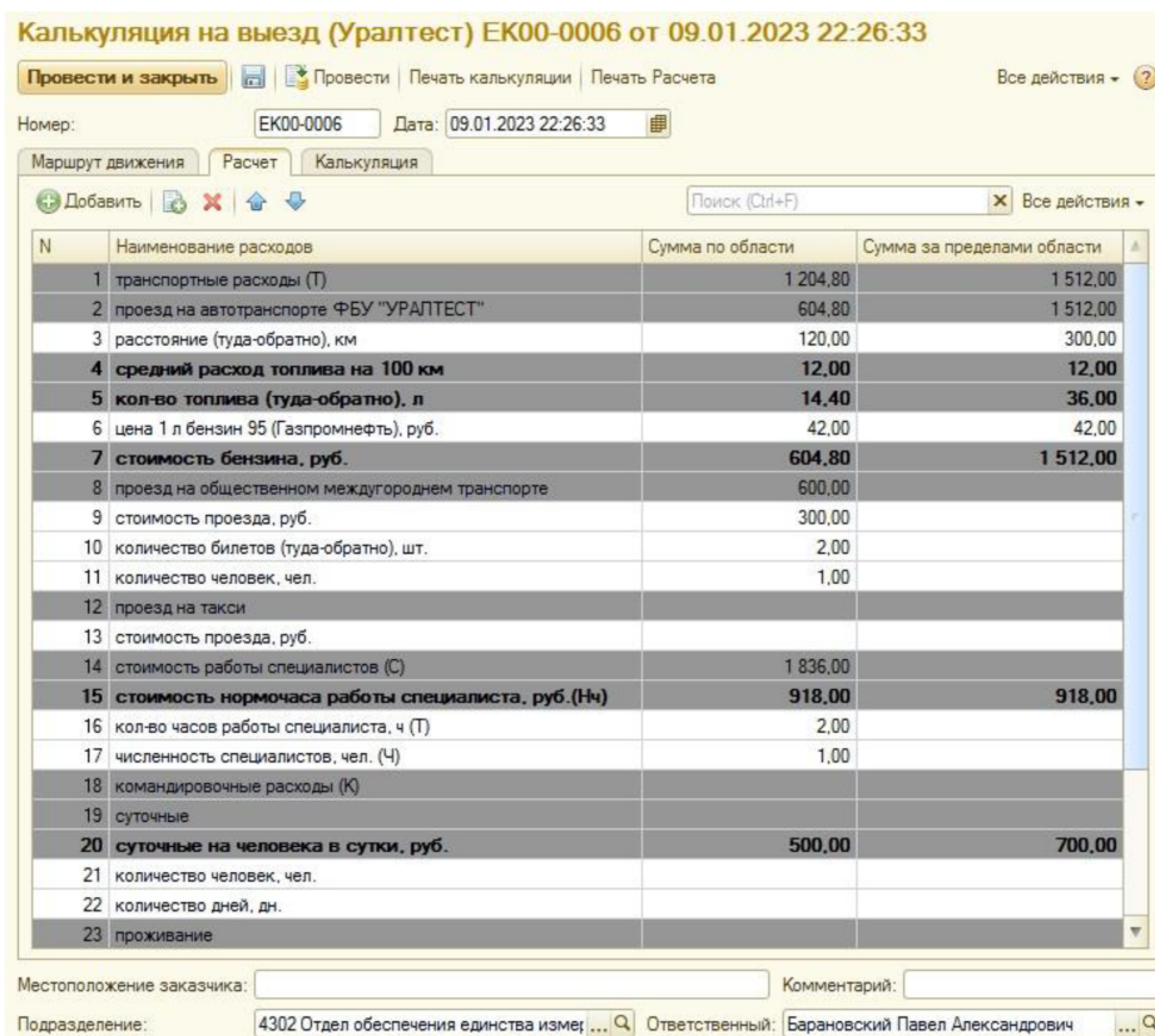
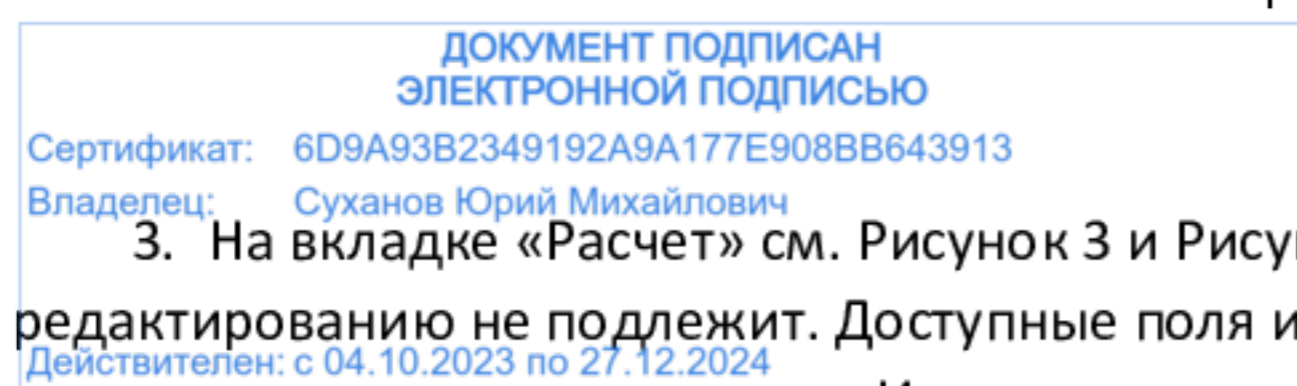
Обязательно указывать количество специалистов на выезде, для производственных подразделений часы в пути подтягиваются из маршрута автоматически.

Для 1900 отдела количество часов водителя и численность водителей заносится вручную.

Также прошу заполнять графу «Местоположение заказчика», для удобства пользования реестром и быстрому поиску аналогичных поездок.

Нормативы для расчета заданы в справочнике, редактирование доступно только для ПЭО.

Калькуляция на выезд (Уралтест) ЕК00-0006 от 09.01.2023 22:26:33

Провести и закрыть | Провести | Печать калькуляции | Печать Расчета | Все действия

Номер: ЕК00-0006 | Дата: 09.01.2023 22:26:33

Маршрут движения | Расчет | Калькуляция

Добавить | Поиск (Ctrl+F) | Все действия

N	Наименование расходов	Сумма по области	Сумма за пределами области
7	стоимость бензина, руб.	604,80	1 512,00
8	проезд на общественном междугороднем транспорте	600,00	
9	стоимость проезда, руб.	300,00	
10	количество билетов (туда-обратно), шт.	2,00	
11	количество человек, чел.	1,00	
12	проезд на такси		
13	стоимость проезда, руб.		
14	стоимость работы специалистов (С)	1 836,00	
15	стоимость нормочаса работы специалиста, руб.(Нч)	918,00	918,00
16	кол-во часов работы специалиста, ч (Т)	2,00	
17	численность специалистов, чел. (Ч)	1,00	
18	командировочные расходы (К)		
19	суточные		
20	суточные на человека в сутки, руб.	500,00	700,00
21	количество человек, чел.		
22	количество дней, дн.		
23	проживание		
24	стоимость проживания на человека в сутки, руб.		
25	количество человек, чел.		
26	количество дней, дн.		
27	Стоимость выезда к заказчику без НДС	3 040,80	1 512,00
28	Стоимость выезда к заказчику с НДС (20%)	3 648,96	1 814,40

Местоположение заказчика: | Комментарий: |

Подразделение: 4302 Отдел обеспечения единства измерений механиче ... | Ответственный: Барановский Павел Александрович ...

Рисунок 4

«Желтое поле» см. Рисунок 4 – Общий итог по таблице «Расчет». Этот итог передается на вкладку «Калькуляция».

4. Вкладка «Калькуляция» см. Рисунок 5 для заполнения дополнительных расходов, связанных с выездом.

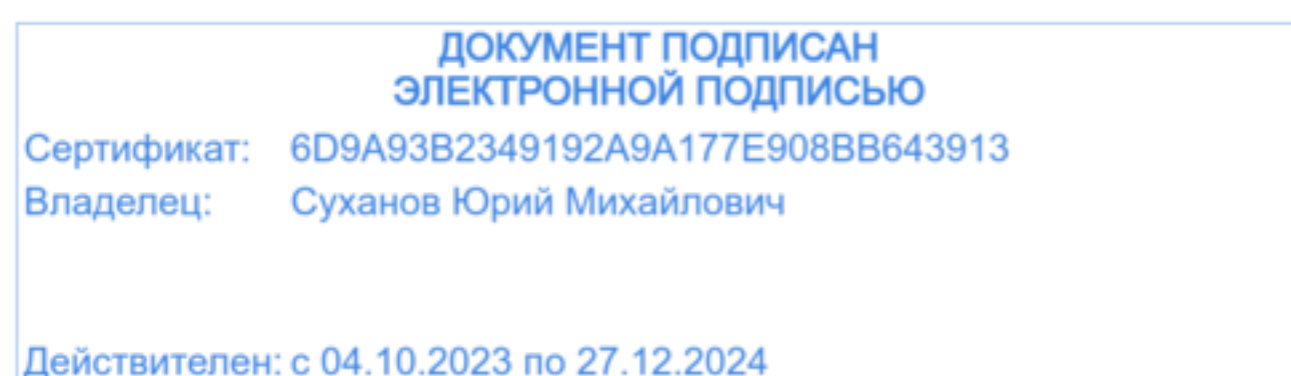

Калькуляция на выезд (Уралтест) EK00-0006 от 09.01.2023 22:26:33

Провести и закрыть | Провести | Печать калькуляции | Печать Расчета | Все действия

Номер: EK00-0006 Дата: 09.01.2023 22:26:33

Маршрут движения | Расчет | Калькуляция

По заявке: Заявка 00-00034254 от 10.07.2022 19:43:11 GUID: 3b62ee70-c007-469e-8c1e-331f28ecdfb7

Добавить | Поиск (Ctrl+F) | Все действия

N	Наименование расходов	Норматив соотношения затрат	Норматив затрат 1 ч/час	Расчетная стоимость работ по области	Расчетная стоимость работ за пределами области
1	Заработная плата (ЗП)	1,000	319,56	639,12	
2	Начисления на заработную плату	0,302	96,51	193,01	
3	Накладные расходы	1,196	382,19	764,39	
4	Себестоимость работ		798,26	1 596,52	
5	Прибыль		119,74	239,48	
6	Рентабельность (%)	15,000			
7	ИТОГО расчетная стоимость работ		918,00	1 836,00	
8	Материалы (ГСО и т.п.)				
9	Командировочные расходы				
10	Транспортные расходы			1 204,80	1 512,00
11	Прочие расходы				
12	Итого (без учета НДС)			3 040,80	1 512,00
13	НДС (%)	20,000	183,60	608,16	302,40
14	ВСЕГО (с учетом НДС)		1 101,60	3 648,96	1 814,40

Местоположение заказчика: Комментарий:

Подразделение: 4302 Отдел обеспечения единства измерений механичес... Ответственный: Барановский Павел Александрович

Рисунок 5

5. После закрытия документа, рассчитанная стоимость встанет в заявку/счет. При повторном открытии из заявки/счета откроется существующий документ «Калькуляция на выезд». Если позиция выезда в заявке удалить, калькуляция потеряет связь со строкой, т.к. присвоится новый идентификатор услуги.

6. При необходимости расчет или калькуляцию можно распечатать с помощью кнопки «Печать Расчета» и «Печать калькуляции». Предварительно документ надо сохранить.

**ДОКУМЕНТ ПОДПИСАН
ЭЛЕКТРОННОЙ ПОДПИСЬЮ**

Сертификат: 6D9A93B2349192A9A177E908BB643913
 Владелец: Суханов Юрий Михайлович

Действителен: с 04.10.2023 по 27.12.2024